

**INAIL**ISTITUTO NAZIONALE PER L'ASSICURAZIONE  
CONTRO GLI INFORTUNI SUL LAVOROHome > Comunicazione > Sala Stampa > **Comunicati stampa**

## L'infortunio sul lavoro per Covid-19 non è collegato alla responsabilità penale e civile del datore di lavoro

*Il datore di lavoro risponde penalmente e civilmente delle infezioni di origine professionale solo se viene accertata la propria responsabilità per dolo o per colpa*

ROMA - In riferimento al dibattito in corso sui profili di responsabilità civile e penale del datore di lavoro per le infezioni da Covid-19 dei lavoratori per motivi professionali, è utile precisare che dal riconoscimento come infortunio sul lavoro non discende automaticamente l'accertamento della responsabilità civile o penale in capo al datore di lavoro.

Sono diversi i presupposti per l'erogazione di un indennizzo Inail per la tutela relativa agli infortuni sul lavoro e quelli per il riconoscimento della responsabilità civile e penale del datore di lavoro che non abbia rispettato le norme a tutela della salute e sicurezza sul lavoro. Queste responsabilità devono essere rigorosamente accertate, attraverso la prova del dolo o della colpa del datore di lavoro, con criteri totalmente diversi da quelli previsti per il riconoscimento del diritto alle prestazioni assicurative Inail.

Pertanto, il riconoscimento dell'infortunio da parte dell'Istituto non assume alcun rilievo per sostenere l'accusa in sede penale, considerata la vigenza in tale ambito del principio di presunzione di innocenza nonché dell'onere della prova a carico del pubblico ministero. E neanche in sede civile il riconoscimento della tutela infortunistica rileva ai fini del riconoscimento della responsabilità civile del datore di lavoro, tenuto conto che è sempre necessario l'accertamento della colpa di quest'ultimo per aver causato l'evento dannoso.

Al riguardo, si deve ritenere che la molteplicità delle modalità del contagio e la mutevolezza delle prescrizioni da adottare sui luoghi di lavoro, oggetto di continuo aggiornamento da parte delle autorità in relazione all'andamento epidemiologico, rendano peraltro estremamente difficile la configurabilità della responsabilità civile e penale dei datori di lavoro.

Ultimo aggiornamento: 15/05/2020

© 2018 INAIL - ISTITUTO NAZIONALE PER L'ASSICURAZIONE CONTRO GLI INFORTUNI SUL LAVORO - P. IVA 00968951004

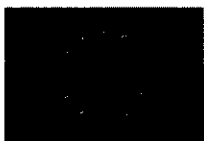
**UNIONE EUROPEA**Fondo Sociale Europeo  
Fondo Europeo di Sviluppo Regionale*Agenzia per la Coesione Territoriale***DIPARTIMENTO DELLA FUNZIONE PUBBLICA****GOVERNANCE  
E CAPACITÀ  
ISTITUZIONALE  
2014-2020**

Finanziamento del PON Governance 2014-2020 per la qualificazione dell'Inail come Polo Strategico Nazionale (PSN)